

HALTEVERBOT BEIDSEITIG

HALTEVERBOT EINSEITIG

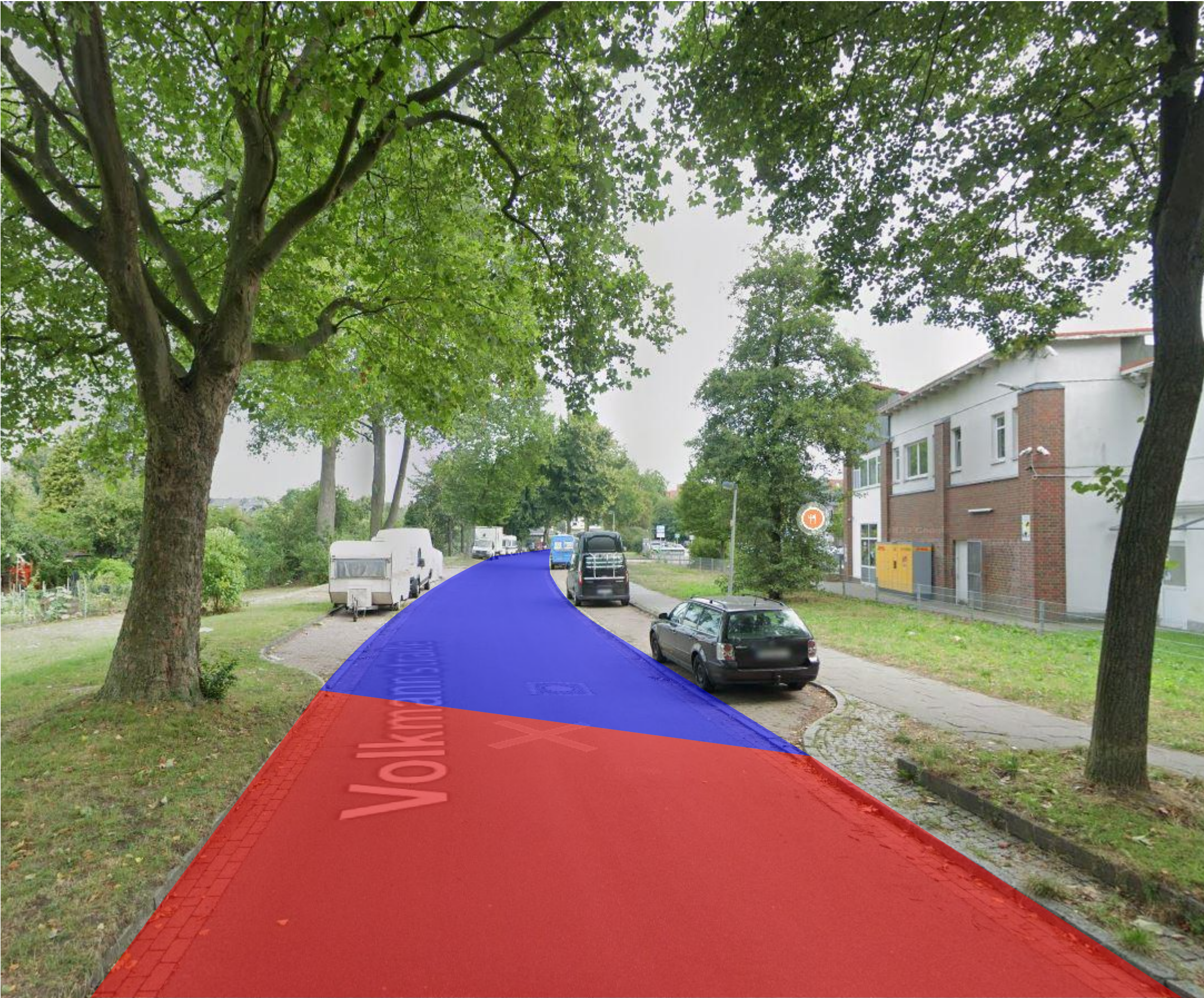

Index	Datum	Änderungen / Ergänzungen	Name
BAUHERR:			
Sondervermögen Immobilien und Technik der Stadtgemeinde Bremen vertreten durch Immobilien Bremen			
UNTERSCHRIFT BAUHERR / NUTZER:			
PROJEKTSTEUERUNG:			
Immobilien Bremen - Eigenbetrieb der Stadtgmde. Bremen Theodor-Heuss-Allee 14 28215 Bremen			
MABNAHME:			
Bezirkssportanlage Süd			
OBJEKT:			
Volkmannstraße 10-12 28201 Bremen			
PROJEKT-NR.:			
IMBS210007			
GR-CODE:		G-CODE:	
GR00352		GP	
PROJEKTLER IB: Peter Diepenbr			
PLANUNGSSTAND:			
A U S F Ü H R U N G			
PLANINHALT:			
BSA Grundlage Verkehrsplanungsanweisungen			
PLANUNG:			
HOCHBAU			
PLANUNG			
MABSTAB:		DATUM:	
1:500			
PLAN-NR.:			
BSAS_21_5_Verkehrsplanungsanweisungen B			